P L A Ż A W Y P O C Z Y N K O W A W S P Y T K O W I E

DOKUMENTACJA ORYGINALNA

* DOKUMENTACJA CHRONIONA PRAWEM AUTORSKIM

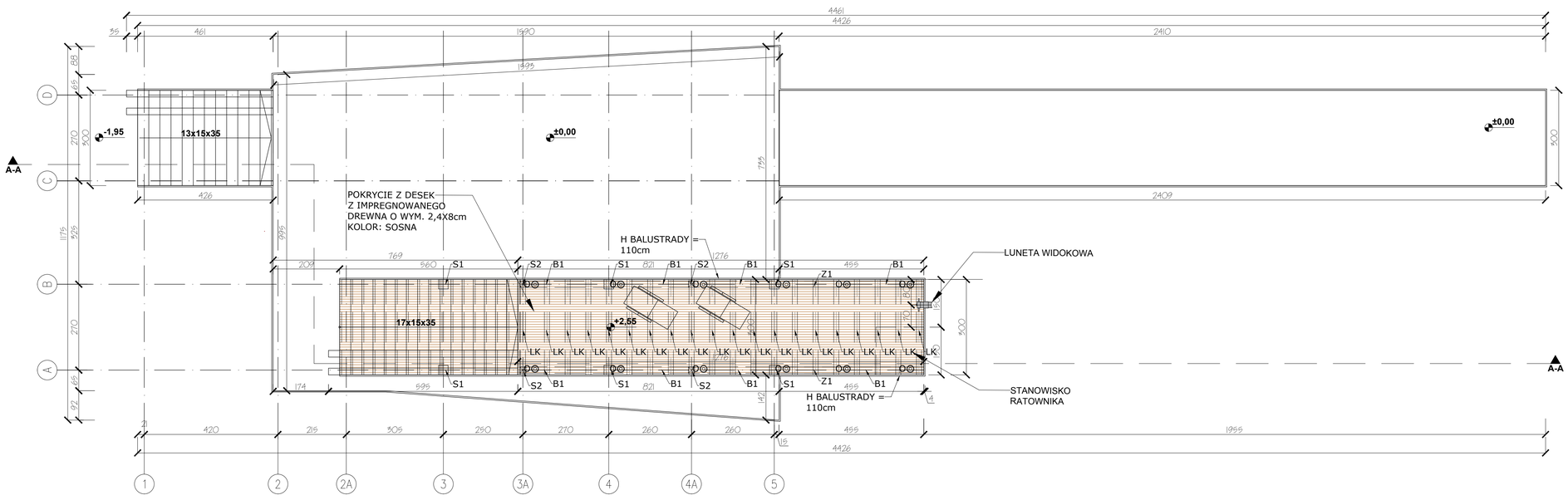

RZUT TARASU - POZIOM II

100cm 200cm 400cm 1000cm

SKALA 1:80

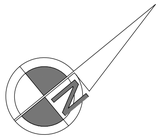

Objaśnienia:

[LK] LEGAR KRAWĘDZIAK 16X16cm

[B1] BELKA GŁÓWNA 24X16cm

[S1] SŁUP ŻELBETOWY O WYM. 20X20cm

[S2] SŁUP Z DREWNA IMPREGNOWANEGO O WYM. 20X20cm; L=221cm

AARZ ATELIER ARCHITEKTURY Radosław Żubrycki

PROJEKTOWANIE ARCHITEKTURA DESIGN

ATELIER ARCHITEKTURY RADOSŁAW ŻUBRYCKI

ul. Św. Jana 9a 59-900 Zgorzelec www.aarz.pl tel. 514492382

Tytuł projektu:

BUDOWA OBIEKTU BUDOWLANEGO SKŁADAJĄCEGO SIĘ Z DWUPOZIOMOWEGO TARASU WIDOKOWO- REKREACYJNEGO, ORAZ MOŁO WRAZ Z ZAGOSPODAROWANIEM FRAGMENTU DZIAŁKI NR 166 NA CELE REKREACYJNE Z MONTAŻEM URZĄDZEŃ MAŁEJ ARCHITEKTURY, ORAZ WYKONANIE PRZYŁĄCZA ENERGETYCZNEGO Z WEWNĘTRZNĄ LINIĄ ZASILAJĄCĄ POD NAZWĄ "ZAGOSPODAROWANIE PLAŻY WYPOCZYNKOWEJ W SPYTKOWIE"

Adres inwestycji:

dz. nr ew. 159/2, dz. nr ew. 166, Spytków obręb Spytków, Gmina Zgorzelec

P04

Tytuł rysunku:

RZUT TARASU - POZIOM II

Etap projektowy:

PROJEKT BUDOWLANY

Branża:

ARCHITEKTURA KONSTRUKCJA

Skala rysunku	Grupa dokumentacji	Numer projektu
1:80	-	15/2015
Data produkcji	Data przepisów	Inwestor
11/15	-	GMINA ZGORZELEC

ARCHITEKTURA - PROJEKTANT:

mgr inż. arch. Radosław Żubrycki

Nr upr. 66LuOKX2014GW

uprawnienia budowlane w specjalności architektonicznej bez ograniczeń

KONSTRUKCJA - PROJEKTANT:

mgr inż. Dariusz Głowacki

Nr upr. 261/DOS/10

uprawnienia budowlane w specjalności konstrukcyjno-budowlanej bez ograniczeń